Provincia di Matera
Comune di Matera

6

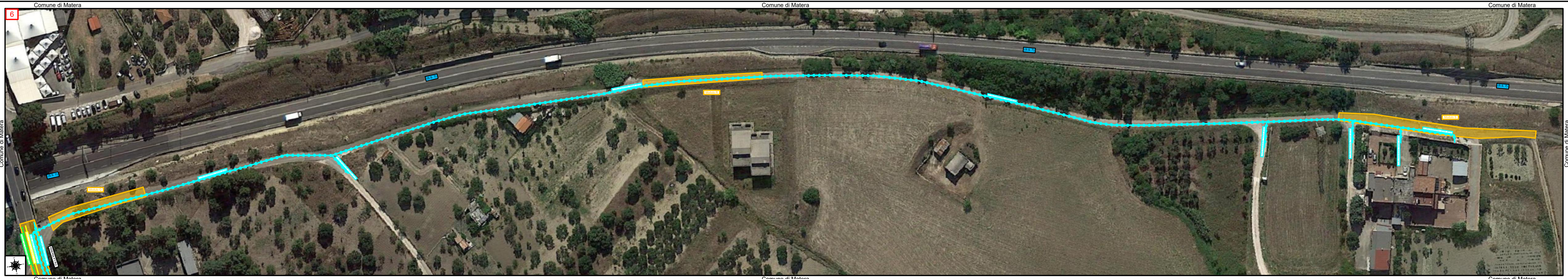

Comune di Matera
Provincia di Matera

Provincia di Matera
Comune di Matera

7

Comune di Matera
Provincia di Matera

Keyplan

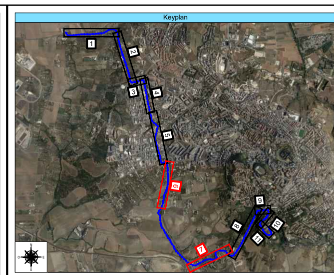

Legenda

Elementi del PTO
- Elettrodotto in cavo a 150 kV in progetto
- CP Matera
- CP Matera Nord
- Aree indagini Georadar

Sottoservizi
- Acquedotto "ghisa" Ø 200
- Acquedotto "ghisa" Ø 150
- Acquedotto "ghisa" Ø 100
- Cavi elettrici BT/MT "50mm"
- Cavi elettrici BT/MT "100mm"
- Cavi elettrici AT "200mm"
- Telefono/fibra Regione Basilicata "200mm"
- Telefono/fibra Tim "200mm"
- Telefono/fibra Fibercop "200mm"
- Telefono/fibra Open Fiber "200mm"
- Fognatura "300mm"
- Acque meteoriche "150mm"
- Gasdotto "PE.TER.T." DN50
- Gasdotto "DN<50 "

Moduli Indagini Georadar

Nome Modulo	Via interessata	Area indagata (mq)
A	Matera-Gravina (S.P. 6)	1.055,00
B	Matera-Gravina (S.P. 6)	1.817,00
C	Matera-Gravina (S.P. 6)	585,00
D	Matera-Gravina (S.P. 6)	745,00
E	Matera-Gravina (S.P. 6)	866,00
F	Matera-Gravina (S.P. 6)	800,00
G	Via delle Officine	923,00
H	Via delle Officine Via Granulari	1.396,00
I	Via Granulari	1.282,00
J	Via Granulari	773,00
K	Via Granulari	2.185,00
L	Via Giardinelle	530,00
M	Via Giardinelle	671,00
N	Via Giardinelle	240,00
O	Via Giardinelle	610,00
P	Via Giardinelle Via La Martella	1.161,00
Q	Strada senza nome	245,00
R	Strada senza nome	189,00
S	Strada senza nome	442,00
T	Via Timmari	998,00
U	Contrada Aia del Cavallo	450,00
V	Via Timmari	704,00
W	Via Timmari	895,00
X	Via Timmari	438,00
Y	Via Timmari	754,00
Z	Via Timmari	569,00
AA	Via Timmari	720,00
AB	Via Antonio Passarelli	927,00
AC	Via Annibale Maria di Francia	292,00
AD	Via Annibale Maria di Francia	535,00
AE	Via Annibale Maria di Francia	304,00
AF	Via Annibale Maria di Francia	770,00
AG	Via Annibale Maria di Francia	454,00
Totale mq		25.325,00

REVISIONI

N.	DATA	DESCRIZIONE	ELABORATO	VERIFICATO	APPROVATO
00	XX/XX/2023	Prima emissione	Scangea Contracting	Scangea Contracting	Cebat S.p.A.

PROGETTISTA

Riferimenti dello Studio/Ditta	Timbro e Firma Progettista	Logo Studio/Ditta
		SCANGEA CONTRACTING SRL VIA TRIESTE, 64 - 50065 PONTASSIEVE (FI) e-mail info@scangeasrl.it

FORNITORE

Riferimenti del Fornitore	Timbro e Firma Fornitore	Logo Fornitore
		CEBAT CEBAT SPA VIA ANGELO BANTI, 26/28 - 00138 ROMA (RM) e-mail info@cebat.it

REVISIONI

N.	DATA	DESCRIZIONE	ESAMINATO	ACCETTATO
00	XX/XX/2023	Prima emissione	XXX XXX	XXX XXX

NUMERO E DATA ORDINE: CQ: XXX - LdA: XXX del XX/XX/2022

MOTIVO DELL'INVIO: ■ PER ACCETTAZIONE ■ PER INFORMAZIONE

CODIFICA ELABORATO: XXXX

Terna Rete Italia — TERNA GROUP

TITOLO ELABORATO: XXX XXX Parte Generale — **Planimetria Indagini Georadar**

TIPOLOGIA ELABORATO: Planimetria

PROGETTO: XXX

NOME DEL FILE	SCALA CAD	FORMATO	SCALA	FOGLIO
XXXX_00.dwg	1 unità = 1	594 x 1970	1:500	3 / 4

Questo documento contiene informazioni di proprietà Terna Rete Italia S.p.A. e deve essere utilizzato esclusivamente dal destinatario in relazione alle finalità per le quali è stato ricevuto. E' vietata qualsiasi forma di riproduzione o di divulgazione senza l'esplicito consenso di Terna Rete Italia S.p.A.

This document contains information proprietary to Terna Rete Italia S.p.A. and it will have to be used exclusively for the purposes for which it has been furnished. Whichever shape of spreading or reproduction without the written permission of Terna Rete Italia S.p.A. is prohibit.